

ESTUDI D'AUDIÈNCIA

"Ràdio Vic"

FITXA TÈCNICA

| | |
|--------------------------------------|--|
| Empresa que realitza l'estudi | Informació Tècnica i Científica SL (Infortècnica) |
| Mostra | 502 persones |
| Marge d'error de la mostra | Treballant a un nivell de confiança del 95,5% (dos sigma), el marge d'error es inferior al 5% per el conjunt de la mostra. |
| Univers | Població major de 15 anys de Vic i poblacions pròximes |
| Tipus d'entrevista | Telefònica, aleatòria i de distribució proporcional a l'extensió de la població, obtenint una mostra proporcional i significativa de cada grup de sexe i edat. |
| Data del sondeig | Febrer de 2009 |
| Horari de les entrevistes | Entre les 18:00 i les 22:00 hores dels dies laborables. |
| Dades d'Infortècnica | C/ Lepant 422 08025 Barcelona Tel: 934334243 Fax: 934351627 Mes informació a: http://www.infortecnica.com |

Pot verificar l'autenticitat de les dades de l'estudi a la web www.audiencia.org o contactant amb Infortècnica.

“Ràdio Vic” seguida habitualment per mes de 30.000 radiooients a la seva àrea d'audiència, arriba a un 17 per cent de share.

A l'estudi realitzat al febrer de 2009 “, Ràdio Vic” és una emissora coneguda per un 77 per cent de la població de la ciutat de Vic i de les poblacions de l'entorn. Mes de 30.000 radiooients la segueixen de forma habitual, dedicant-li una mitjana de prop d'una hora al dia. Sobre el conjunt de la població, la mitjana de temps és de 19 minuts diaris (share 17,2 per cent). El GRP's és de mes de 8.000 radiooients a l'àrea de difusió estudiada.

El perfil del públic és d'ambdós sexes i de tots els grups d'edat, com a conseqüència de la seva acceptada i variada programació.

Anàlisi quantitatiu de l'emissora per àrees

Dades obtingudes a cada àrea

- Grau de coneixement de la població respecte el nom de l'emissora.
- Qualitat de recepció
- Freqüència de seguiment general de l'emissora.
- Freqüència de seguiment durant l'últim mes.
- Nombre d'oients que segueixen l'emissora habitualment.
Nombre d'oients que segueixen l'emissora durant l'últim mes.
- Temps de dedicació diària a l'emissora.
- Temps de dedicació durant l'últim mes.
- SHARE, GRP y total d'hores d'audiència diària (dades generals).
- SHARE, GRP y total d'hores d'audiència diària (dades de l'últim mes).

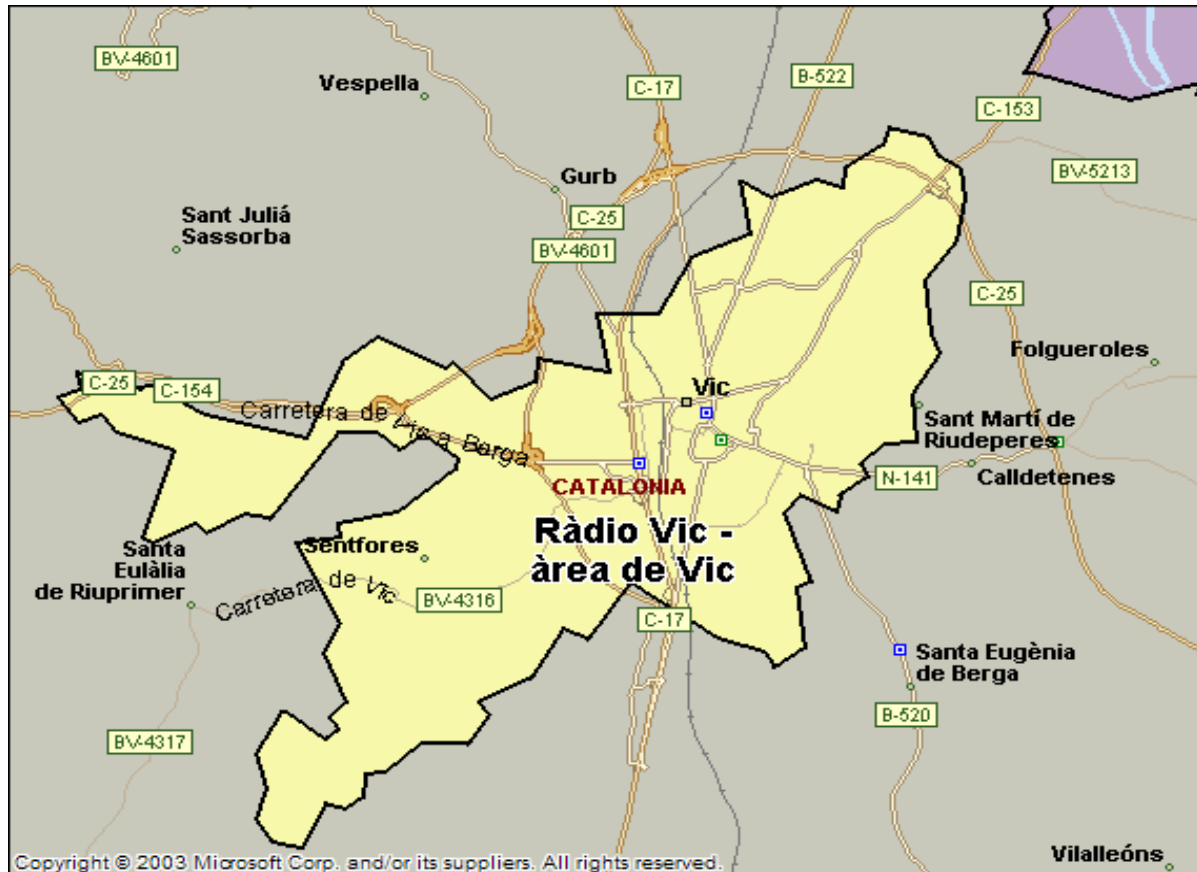

Àrees de realització de l'estudi.

Àrea de Vic

Anàlisi quantitatiu

| | |
|--------------------------------------|----------------|
| Última actualització | Febrer de 2009 |
| Població dels municipis de la mostra | 38.321 |
| Municipis | Vic |

INFORTÈCNICA

REF:son-radiovic01/e09

Mostra: població major de 15 anys de: Àrea de Vic

Pregunta - Coneix l'emissora "Ràdio Vic"?

| Resposta | Percentatge |
|----------|-------------|
| Sí | 79,5% |
| No | 20,5% |

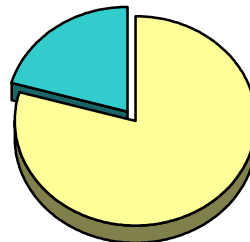

Grau de coneixement de la població respecte el nom de l'emissora

Mostra: població de: Àrea de Vic que coneix l'emissora

Pregunta - En quant a la recepció del senyal "Ràdio Vic" es rep bé, regular o malament?

| Resposta | Percentatge |
|----------|-------------|
| Bé | 87,3% |
| Regular | 12,7% |
| Malament | <1% |

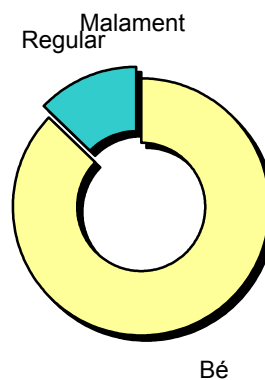

Qualitat de recepció

INFORTÈCNICA

REF:son-radiovic01/e09

Muestra: poblaci3n mayor de 15 a5os de: 0rea de Vic

Pregunta - Amb quina freqüència segueix aquesta emissora?

| Resposta | Percentatge | Persones |
|-----------------------------|-------------|----------|
| Gairebé cada dia | 16,1% | 6.170 |
| Varies vegades a la setmana | 7,2% | 2.759 |
| Un cop per setmana | 6,6% | 2.529 |
| Mes d'un cop al mes | 2,3% | 881 |

Aquesta emissora es escoltada habitualment per **12.339** persones de l'àrea indicada.

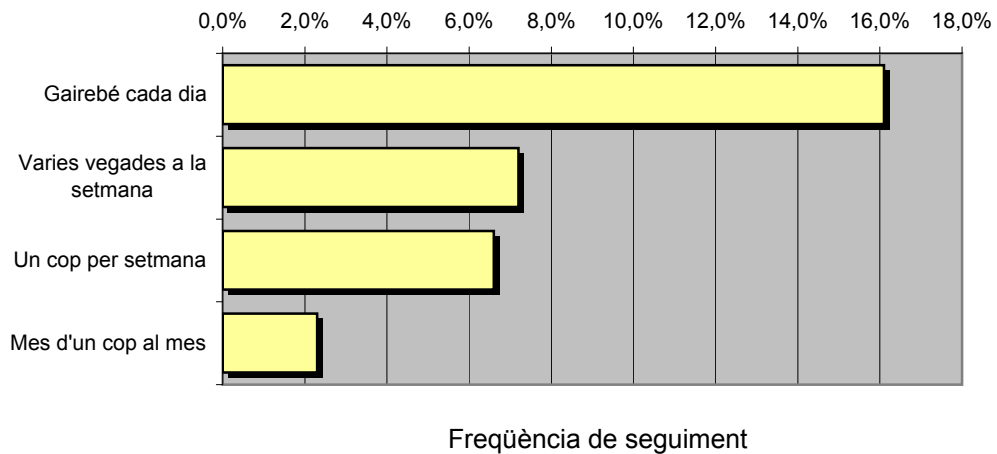

Mitjana de temps de dedicaci3n diària a l'emissora

| min / dia | desviaci3n | SHARE | GRPs | Hores d'audiència diària |
|-----------|------------|-------|-------|--------------------------|
| 18,6 | 43,1 | 17,7% | 4.480 | 11.879,5 |

min / dia: mitjana de minuts diaris que dedica la poblaci3n del àrea en qüestió a l'emissora.

Desviaci3n estàndard sobre la mitjana: mostra la dispersi3n de valors sobre la mitjana.

SHARE: quota d'audiència, o percentatge respecte la resta d'emissores.

GRPs: quota de audiència, expressada en nombre de persones, respecte la resta d'emissores.

Hores d'audiència diària: total de hores de seguiment que hi dedica el conjunt de la poblaci3n.

INFORTÈCNICA

REF:son-radiovic01/e09

Mostra: població major de 15 anys de: Àrea de Vic

Pregunta - ¿Aproximadament, quan va ser l'últim cop que va escoltar "Ràdio Vic"?

| Resposta | Percentatge | Persones |
|------------------|-------------|----------|
| Avui o ahir | 15,0% | 5.748 |
| Menys de 7 dies | 18,3% | 7.013 |
| Menys de 15 dies | 8,3% | 3.181 |
| Menys d'un mes | 3,3% | 1.265 |

Aquesta emissora ha estat escoltada per **17.206** persones durant l'últim mes.

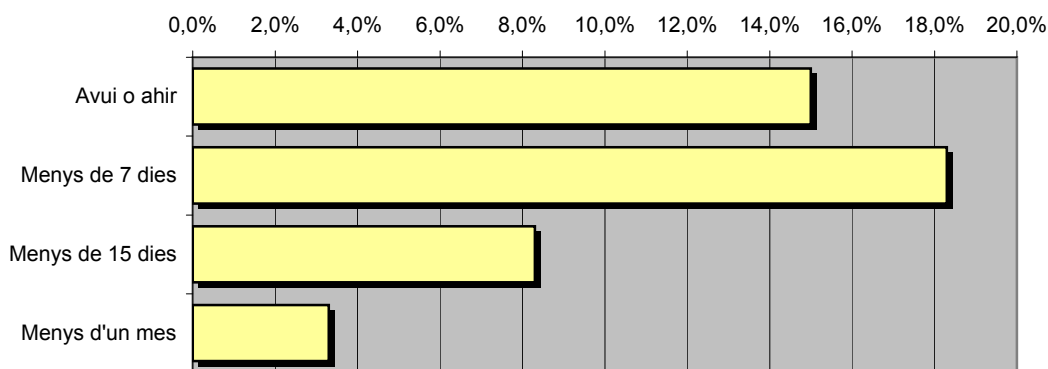

Freqüència de seguiment del mitjà en l'últim mes

Mitjana de temps de dedicació diària a l'emissora durant l'últim mes

| Dades de l'últim mes | |
|----------------------|-----------|
| min / dia | desviació |
| 16,5 | 35,9 |

| Dades de l'últim mes | | |
|----------------------|-------|--------------------------|
| SHARE | GRPs | Hores d'audiència diària |
| 15,7% | 3.974 | 10.538,3 |

min / dia: mitjana de minuts diaris que dedica la població del àrea en qüestió a l'emissora.

Desviació estàndard sobre la mitjana: mostra la dispersió de valors sobre la mitjana.

SHARE: quota d'audiència, o percentatge respecte la resta d'emissores.

GRPs: quota de audiència, expressada en nombre de persones, respecte la resta d'emissores.

Hores d'audiència diària: total de hores de seguiment que hi dedica el conjunt de la població.

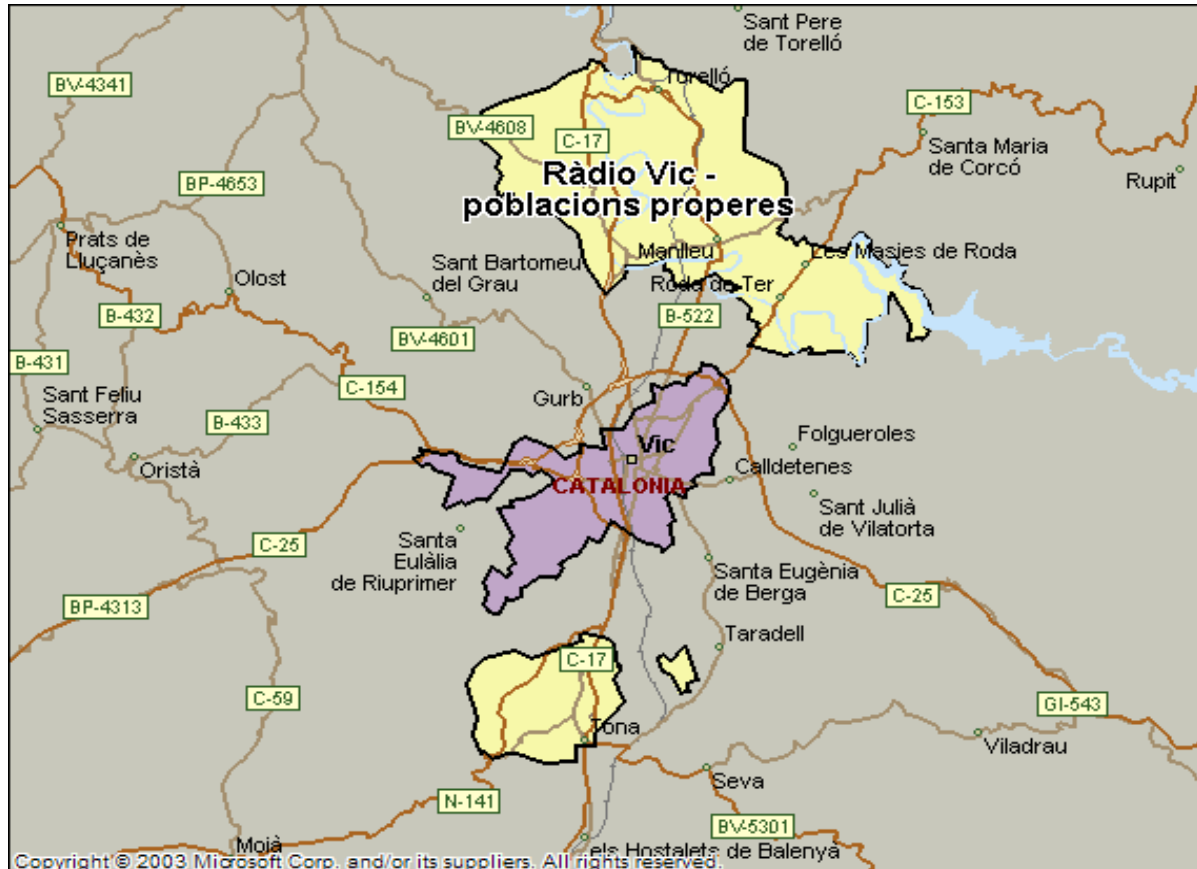

Àrees de realització de l'estudi

Poblacions pròximes a Vic

Anàlisi quantitatiu

| | |
|---|---|
| Última actualització | Febrer de 2009 |
| Població dels municipis de la mostra | 54.087 |
| Municipis | Les Masies de Voltregà Sant Hipòlit de Voltregà Torelló Roda de Ter Les Masies de Roda Manlleu Tona |

INFORTÈCNICA

REF:son-radiovic01/e09

Mostra: població major de 15 anys de: Poblacions pròximes a Vic

Pregunta - Coneix l'emissora "Ràdio Vic"?

| Resposta | Percentatge |
|----------|-------------|
| Sí | 76,5% |
| No | 23,5% |

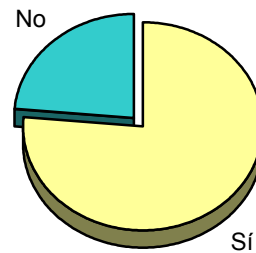

Grau de coneixement de la població respecte el nom de l'emissora

Mostra: població de: Poblacions pròximes a Vic que coneix l'emissora

Pregunta - En quant a la recepció del senyal "Ràdio Vic" es rep bé, regular o malament?

| Resposta | Percentatge |
|----------|-------------|
| Bé | 90,6% |
| Regular | 4,7% |
| Malament | 4,7% |

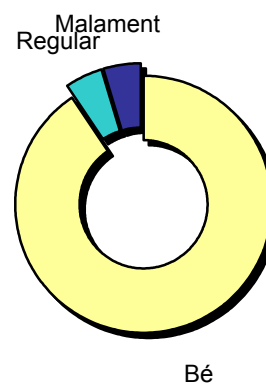

Qualitat de recepció

INFORTÈCNICA

REF:son-radiovic01/e09

Mostra: població major de 15 anys de: Poblacions pròximes a Vic

Pregunta - Amb quina freqüència segueix aquesta emissora?

| Resposta | Percentatge | Persones |
|-----------------------------|-------------|----------|
| Gairebé cada dia | 7,0% | 3.786 |
| Varies vegades a la setmana | 10,0% | 5.409 |
| Un cop per setmana | 8,0% | 4.327 |
| Mes d'un cop al mes | 2,0% | 1.082 |

Aquesta emissora es escoltada habitualment per **14.603** personas de l'àrea indicada.

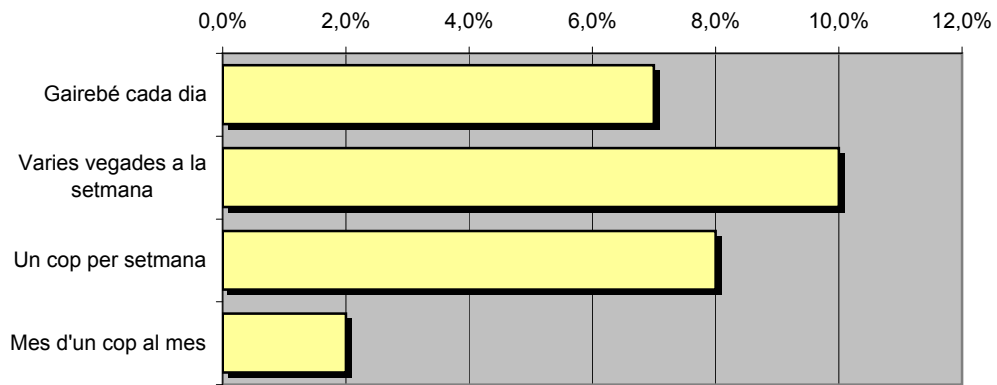

Freqüència de seguiment

Mitjana de temps de dedicació diària a l'emissora

| min / dia | desviació | SHARE | GRPs | Hores d'audiència diària |
|-----------|-----------|-------|-------|--------------------------|
| 8,5 | 22,4 | 8,1% | 2.888 | 7.657,8 |

min / dia: mitjana de minuts diaris que dedica la població del àrea en qüestió a l'emissora.

Desviació estàndard sobre la mitjana: mostra la dispersió de valors sobre la mitjana.

SHARE: quota d'audiència, o percentatge respecte la resta d'emissores.

GRPs: quota de audiència, expressada en nombre de persones, respecte la resta d'emissores.

Hores d'audiència diària: total de hores de seguiment que hi dedica el conjunt de la població.

INFORTÈCNICA

REF:son-radiovic01/e09

Mostra: població major de 15 anys de: Poblacions pròximes a Vic

Pregunta - ¿Aproximadament, quan va ser l'últim cop que va escoltar "Ràdio Vic"?

| Resposta | % de respostes | Persones |
|------------------|----------------|----------|
| Avui o ahir | 14,1% | 7.626 |
| Menys de 7 dies | 21,1% | 11.412 |
| Menys de 15 dies | 5,6% | 3.029 |
| Menys d'un mes | 8,5% | 4.597 |

Aquesta emissora ha estat escoltada per **26.665** persones durant l'últim mes.

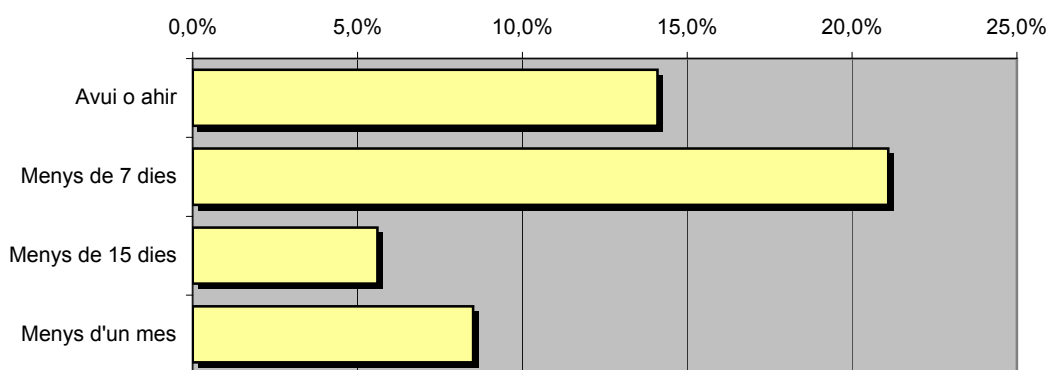

Freqüència de seguiment del mitjà en l'últim mes

Mitjana de temps de dedicació diària a l'emissora durant l'últim mes

| Dades de l'últim mes | |
|----------------------|-----------|
| min / dia | desviació |
| 11,3 | 19,8 |

| Dades de l'últim mes | | |
|----------------------|-------|--------------------------|
| SHARE | GRPs | Hores d'audiència diària |
| 10,8% | 3.842 | 10.186,4 |

min / dia: mitjana de minuts diaris que dedica la població del àrea en qüestió a l'emissora.

Desviació estàndard sobre la mitjana: mostra la dispersió de valors sobre la mitjana.

SHARE: quota d'audiència, o percentatge respecte la resta d'emissores.

GRPs: quota de audiència, expressada en nombre de persones, respecte la resta d'emissores.

Hores d'audiència diària: total de hores de seguiment que hi dedica el conjunt de la població.

Anàlisi per grups de sexe i d'edat

Les dades que es presenten a continuació estan basades en el conjunt de la mostra que s'ha realitzat. Així doncs, no són proporcionals a la població de cada àrea.

Dades obtingudes:

- Coneixement del nom de l'emissora per sexes i edats.
- Freqüència de seguiment per sexes i edats.
- Temps de dedicació diari per sexes i edats.
- Temps de dedicació diari dels seus oients per sexes i edats.

INFORTÈCNICA

REF:son-radiovic01/e09

Mostra: població major de 15 anys de tota l'àrea de la mostra.

Pregunta - ¿Coneix l'emissora "Ràdio Vic"?

Anàlisi comparatiu per sexes

| Resp / Grup | Homes | Dones |
|-------------|-------|-------|
| Sí | 82,4% | 75,6% |
| No | 17,6% | 24,4% |

Homes

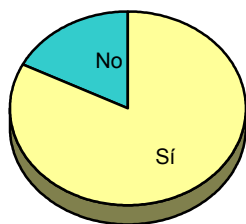

Dones



Anàlisi comparatiu per grups d'edat

| Resp / Grup | De 15 a 30 | De 30 a 45 | De 45 a 60 | Més de 60 |
|-------------|------------|------------|------------|-----------|
| Sí | 74,1% | 87,5% | 78,5% | 72,9% |
| No | 25,9% | 12,5% | 21,5% | 27,1% |

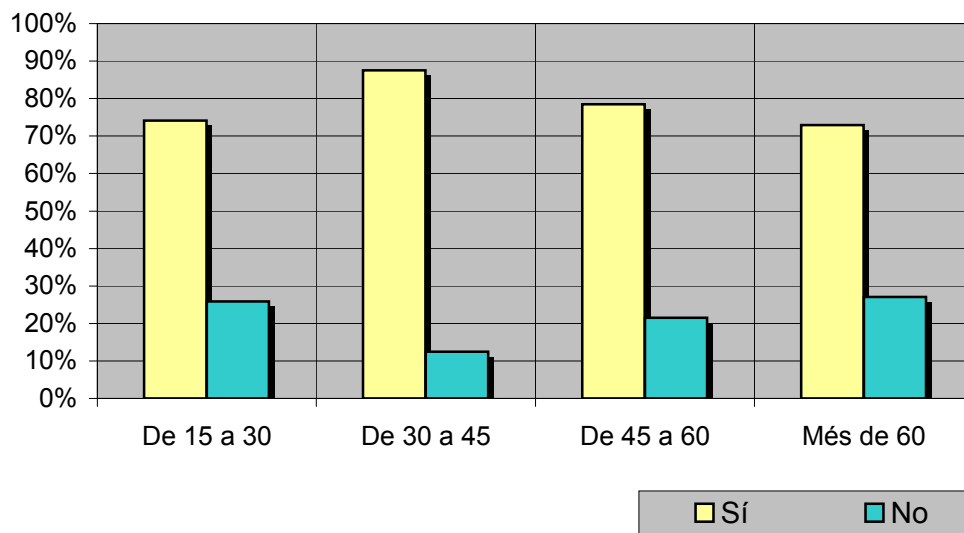

INFORTÈCNICA

REF:son-radiovic01/e09

Mostra: població major de 15 anys de tota l'àrea de la mostra.

Pregunta - Amb quina freqüència segueix aquesta emissora?

Anàlisi per sexes

| Resposta | Homes | Dones |
|-----------------------------|-------|-------|
| Gairebé cada dia | 8,8% | 12,5% |
| Varies vegades a la setmana | 10,3% | 6,7% |
| Un cop per setmana | 4,4% | 10,8% |
| Mes d'un cop al mes | 1,5% | 2,5% |

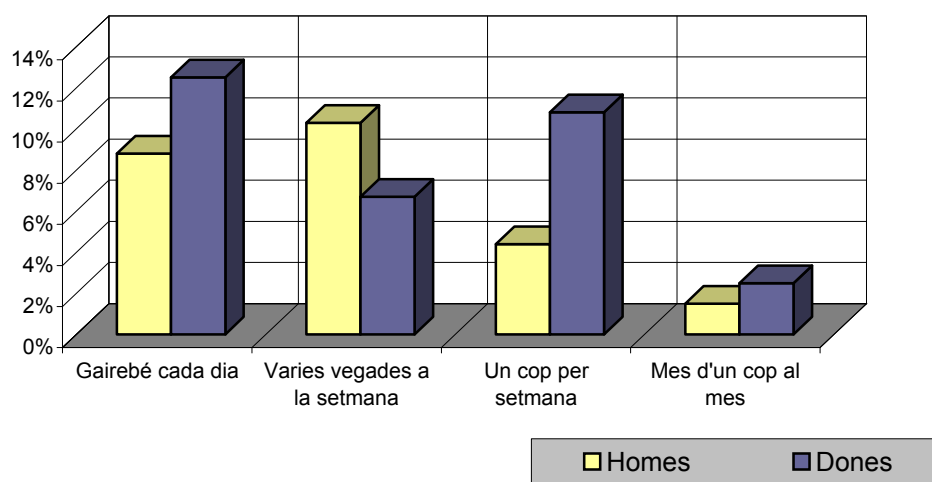

Anàlisi comparatiu per grups d'edat

| Resp \ Grup | De 15 a 30 | De 30 a 45 | De 45 a 60 | Més de 60 |
|-----------------------------|------------|------------|------------|-----------|
| Gairebé cada dia | 7,4% | 7,5% | 11,1% | 17,0% |
| Varies vegades a la setmana | 7,8% | 17,5% | 4,8% | 6,4% |
| Un cop per setmana | 7,0% | 10,0% | 9,5% | 8,5% |
| Mes d'un cop al mes | 3,7% | 5,0% | 1,0% | 1,0% |

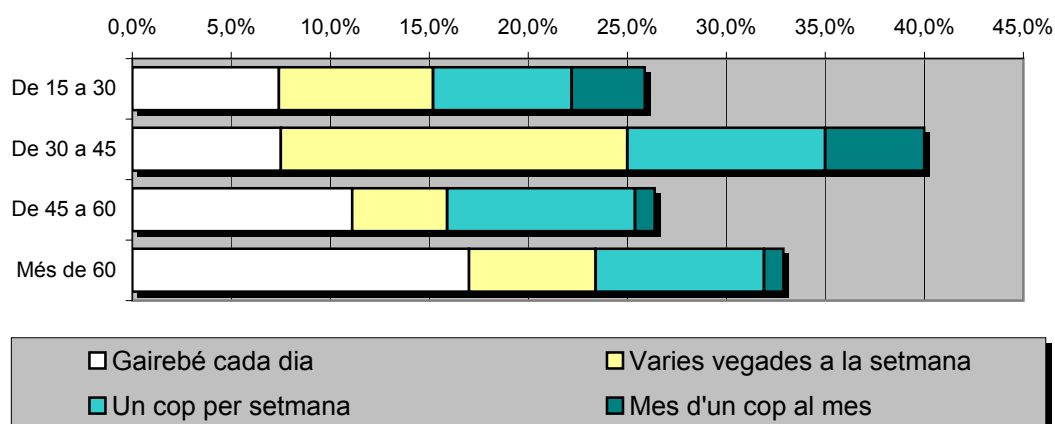

INFORTÈCNICA

REF:son-radiovic01/e09

Mostra: població major de 15 anys de tota l'àrea de la mostra.

Mitjana de temps de dedicació diària a l'emissora (minuts / dia)

Anàlisi per sexes

| Homes | Dones |
|-------|-------|
| 13,6 | 12,4 |

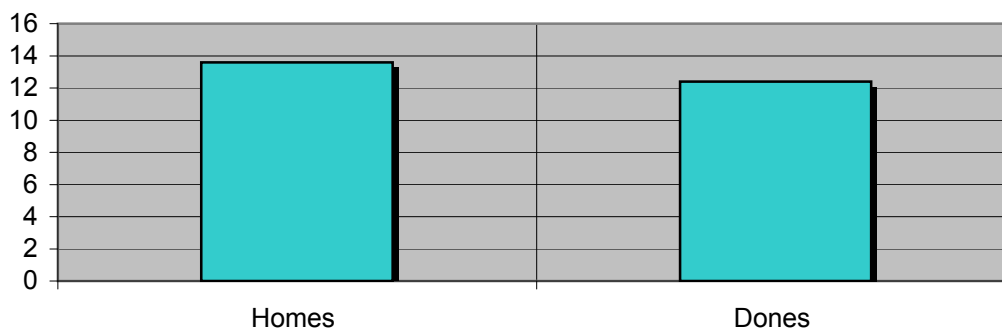

Anàlisi comparatiu per grups d'edat

| De 15 a 30 | De 30 a 45 | De 45 a 60 | Més de 60 |
|------------|------------|------------|-----------|
| 8,4 | 13,5 | 10,9 | 18,6 |

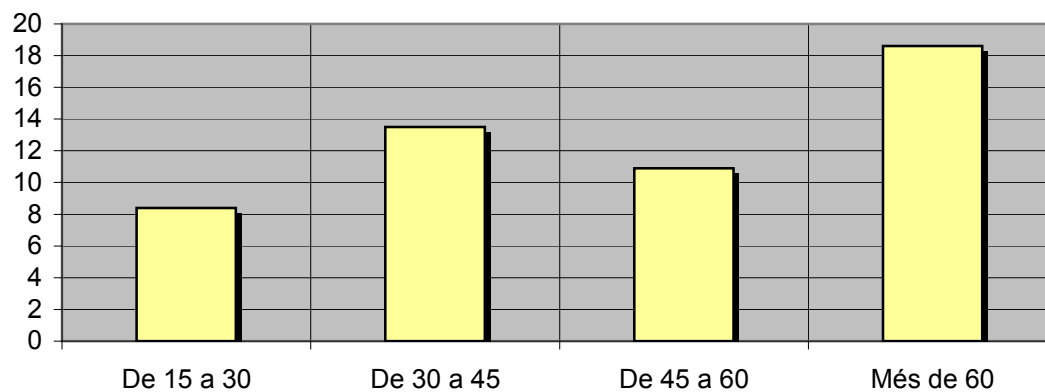

INFORTÈCNICA

REF:son-radiovic01/e09

Mostra: població oient de l'emissora.

Mitjana de temps de dedicació diària a l'emissora (minuts / dia)

Anàlisi dels seus oients per sexes:

| Homes | Dones |
|-------|-------|
| 54,3 | 40,4 |

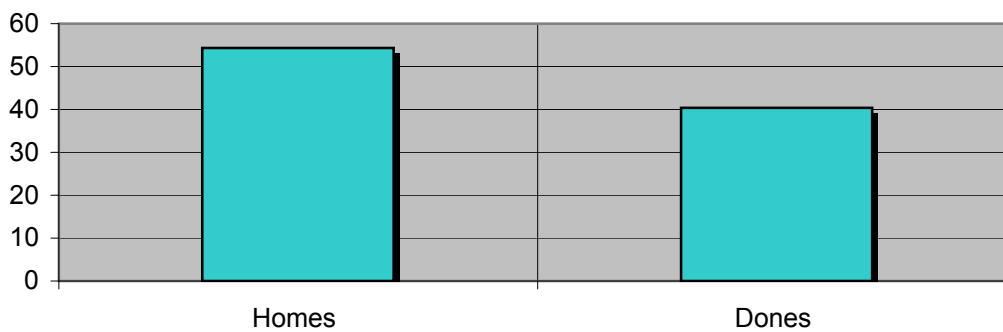

Anàlisi dels seus oients per grups d'edat:

| De 15 a 30 | De 30 a 45 | De 45 a 60 | Més de 60 |
|------------|------------|------------|-----------|
| 36,3 | 36,7 | 42,8 | 58,2 |

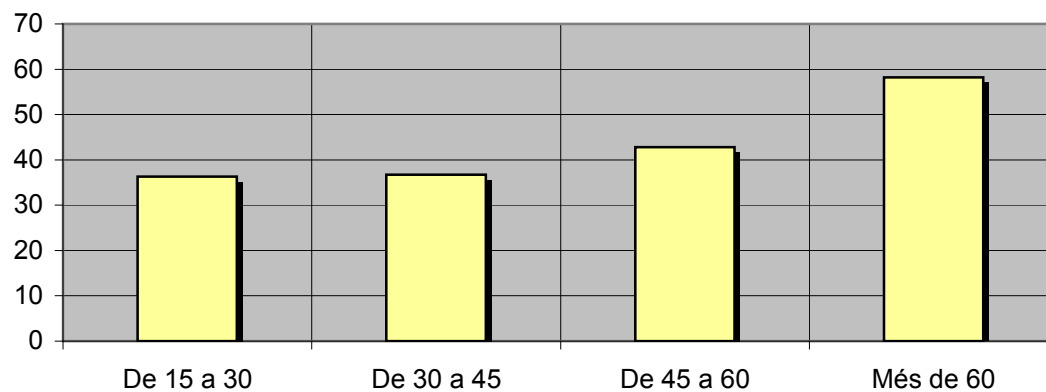

Anàlisi dels oients habituals de l'emissora

Es consideren oients habituals els qui dediquen una mitjana de més d'un minut al dia a l'emissora.

Dades obtingudes:

- Distribució de l'audiència durant el dia.
- Distribució de l'audiència durant la setmana.
- Progressió de l'audiència.

INFORTÈCNICA

REF:son-radiovic01/e09

Mostra: població habitual de l'emissora.

Pregunta - A quines hores escolta normalment "Ràdio Vic"?

- Matí (6h - 12h)
- Migdia (12h - 16h)
- Tarda (16h - 20h)
- Nit (20h - 1h)
- Matinada (1h - 6h)

Anàlisi general

| Resposta | Percentatge de seguidors |
|----------|--------------------------|
| Matí | 46,4% |
| Migdia | 8,3% |
| Tarda | 28,6% |
| Nit | 15,5% |
| Matinada | 1,2% |

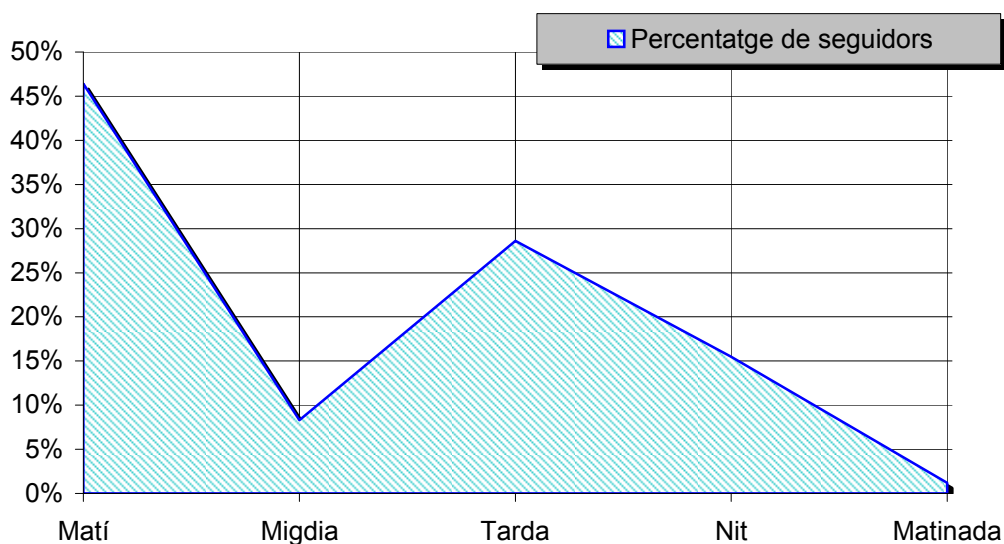

Distribució de l'audiència durant el dia

Nota

El resultat obtingut és una representació de l'horari més comú de sintonització de l'emissora. Això no vol dir que no hi hagi seguiment fora de l'horari més habitual.

INFORTÈCNICA

REF:son-radiovic01/e09

Mostra: població habitual de l'emissora.

Pregunta - Normalment, quins dies de la setmana escolta "Ràdio Vic"?

Anàlisi general

| Resposta | Percentatge de seguidors |
|-----------|--------------------------|
| Dilluns | 15,7% |
| Dimarts | 15,7% |
| Dimecres | 16,9% |
| Dijous | 15,7% |
| Divendres | 14,6% |
| Dissabte | 11,2% |
| Diumenge | 10,0% |

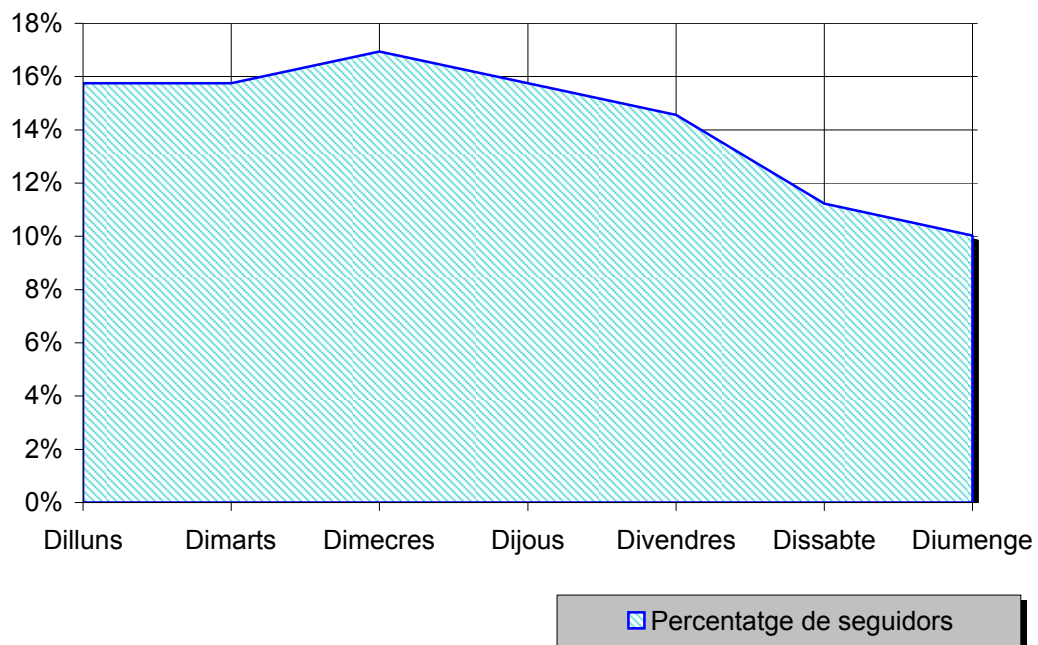

Distribució de l'audiència durant els dies de la setmana

INFORTÈCNICA

REF:son-radiovic01/e09

Mostra: població que coneix l'emissora.

Pregunta - Escolta l'emissora: més, igual o menys que l'any passat?

- A. Més
- B. Igual
- C. Menys
- D. No sap / No contesta

Anàlisi general

| Resposta | Percentatge |
|----------|-------------|
| Més | 13,5% |
| Igual | 51,9% |
| Menys | 15,4% |
| No sap | 19,2% |

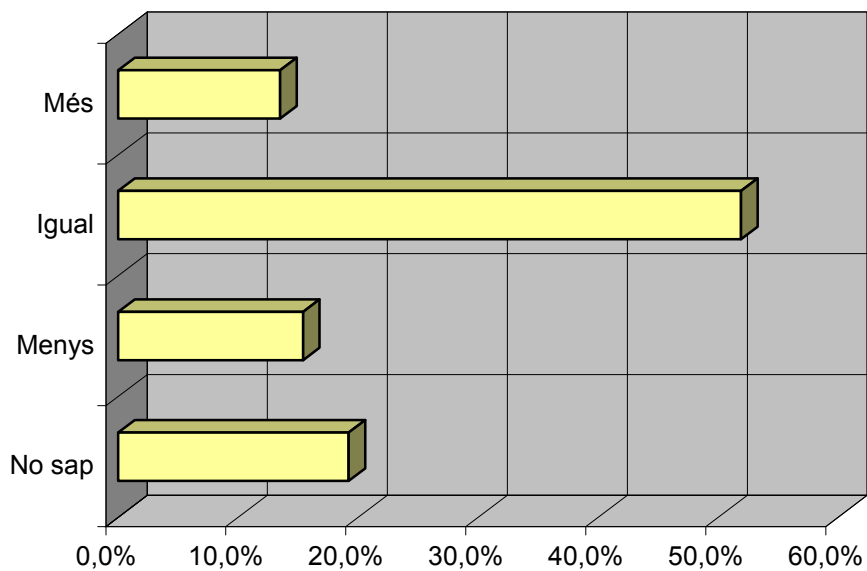

Progressió de l'audiència