

ESTUDI D'AUDIÈNCIA
"Nova Ràdio Lloret"

FITXA TÈCNICA

| | |
|--------------------------------------|--|
| Empresa que realitza l'estudi | Informació Tècnica i Científica SL (Infortècnica) |
| Mostra | 506 persones |
| Marge d'error de la mostra | Treballant a un nivell de confiança del 95,5% (dos sigma), el marge d'error es inferior al 5% per el conjunt de la mostra. |
| Univers | Població major de 15 anys de Lloret de Mar |
| Tipus d'entrevista | Telefònica, aleatòria i de distribució proporcional a l'extensió de la població, obtenint una mostra proporcional i significativa de cada grup de sexe i edat. |
| Data del sondeig | Setembre i octubre de 2007 |
| Horari de les entrevistes | Entre les 18:00 i les 22:00 hores dels dies laborables. |
| Dades d'Infortècnica | C/ Lepant 422 08025 Barcelona Tel: 934334243 Fax: 934351627 Mes informació a: http://www.infortecnica.com |

“NOVA RÀDIO LLORET”, ACONSEGUEIX UN 26 PER CENT DE SHARE A LLORET

“Nova Ràdio Lloret” és una emissora coneguda per un 77 per cent de la població de Lloret. L'emissora és seguida de forma habitual per la majoria d'habituals de la radio, que a Lloret representen la meitat de la població, o sigui 17.000 radiooient, que li dediquen una mitjana de 70 minuts al dia.

Sobre el conjunt de la població, el temps mig és de 35 minuts diaris. Obté una quota d'audiència (share) del 27 per cent. El GRP's de “Nova radio Lloret” és de prop de 6.000 radiooients, només en el municipi de Lloret, si bé l'àrea d'audiència de l'emissora s'estén per bona part del sud de la Costa Brava. A aquests índex hi hem d'afegir el notable increment de la població turista a l'estiu.

El perfil del públic és d'ambdós sexes i de tots els grups d'edat. La major audiència es situa en la franja horària del matí amb un 55 per cent, si bé té un seguiment notable durant tot el dia.

Anàlisi quantitatiu de l'emissora per àrees

Dades obtingudes a cada àrea

- Grau de coneixement de la població respecte el nom de l'emissora.
- Freqüència de seguiment.
- Nombre d'oients que segueixen l'emissora habitualment.
- SHARE
- GRPs
- Qualitat de recepció
- Hores de dedicació diària a l'emissora

Àrea de Lloret de Mar

Anàlisi quantitatiu

| | |
|---|----------------------------|
| Última actualització | Setembre i octubre de 2007 |
| Població dels municipis de la mostra | 32.728 |
| Municipis | Lloret de Mar |

INFORTÈCNICA

REF:son-novaradiolloret01/a07

Mostra: població major de 15 anys de: Àrea de Lloret de Mar

Pregunta - Coneix l'emissora "Nova Ràdio Lloret"?

| Resposta | Percentatge |
|----------|-------------|
| Sí | 76,6% |
| No | 23,4% |

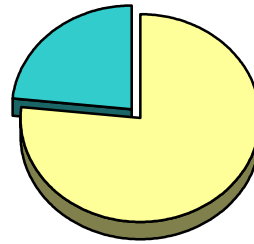

Grau de coneixement de la població respecte el nom de l'emissora

Pregunta - Amb quina freqüència segueix aquesta emissora?

| Resposta | % de població | persones |
|-----------------------------|---------------|----------|
| Gairebé cada dia | 26,5% | 8.673 |
| Varies vegades a la setmana | 7,7% | 2.520 |
| Un cop per setmana | 6,1% | 1.996 |
| Mes d'un cop al mes | 9,2% | 3.011 |
| Mai o gairebé mai | 50,5% | 16.528 |

Aquesta emissora es escoltada habitualment per **16.200** persones de l'àrea indicada.

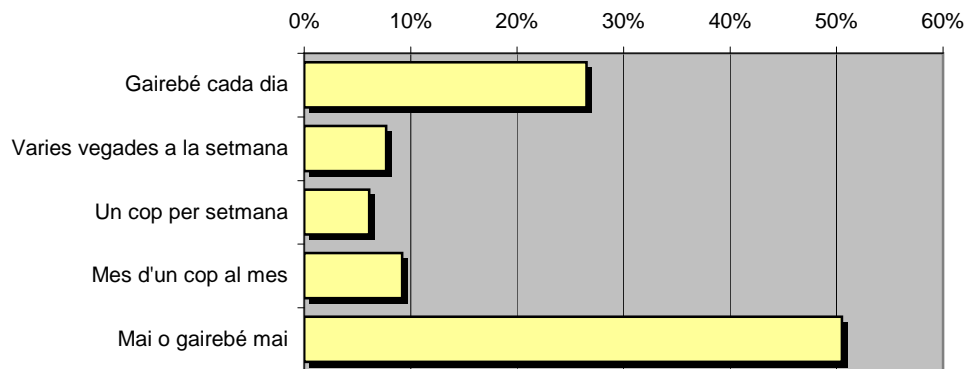

Freqüència de seguiment

INFORTÈCNICA

REF:son-novaradiolloret01/a07

Mostra: població major de 15 anys de: Àrea de Lloret de Mar

Pregunta - Quants minuts al dia escolta "Nova Ràdio Lloret"?

| min / dia | desviació | SHARE | GRPs | Hores d'audiència |
|-----------|-----------|-------|-------|-------------------|
| 34,5 | 58,7 | 28,8% | 6.210 | 18.818,6 |

min / dia: mitjana de minuts diaris que dedica la població del àrea en qüestió a l'emissora.

Desviació estàndard sobre la mitjana: mostra la dispersió de valors sobre la mitjana.

SHARE: quota d'audiència, o percentatge respecte la resta d'emissores.

GRPs: quota de audiència, expressada en nombre de persones, respecte la resta d'emissores.

Hores d'audiència diària són el total de hores de seguiment que dedica la població a l'emissora.

Pregunta - En quant a la recepció del senyal "Nova Ràdio Lloret" es rep bé, regular o malament?

| Resposta | Percentatge |
|----------|-------------|
| Bé | 82,7% |
| Regular | 14,3% |
| Malament | 3,0% |

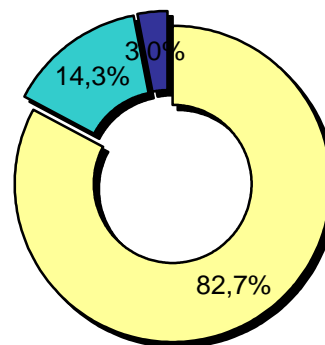
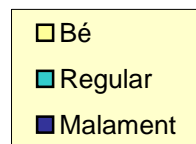

Qualitat de recepció

Anàlisi per grups de sexe i d'edat

Les dades que es presenten a continuació estan basades en el conjunt de la mostra que s'ha realitzat. Així doncs, no són proporcionals a la població de cada àrea.

Dades obtingudes:

- Coneixement del nom de l'emissora per sexes i edats.
- Freqüència de seguiment per sexes i edats.
- Temps de dedicació diari per sexes i edats.
- Temps de dedicació diari dels seus oients per sexes i edats.

INFORTÈCNICA

REF:son-novaradiolloret01/a07

Mostra: població major de 15 anys de tota l'àrea de la mostra.

Pregunta - ¿Coneix l'emissora "Nova Ràdio Lloret"?

Anàlisi comparatiu per sexes

| Resp / Grup | Homes | Dones |
|-------------|-------|-------|
| Sí | 71,8% | 77,4% |
| No | 28,2% | 22,6% |

Homes

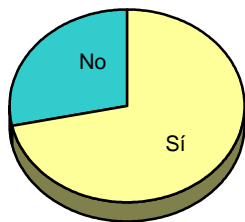

Dones



Anàlisi comparatiu per grups d'edat

| Resp / Grup | De 15 a 30 | De 30 a 45 | De 45 a 60 | Més de 60 |
|-------------|------------|------------|------------|-----------|
| Sí | 78,8% | 79,7% | 82,6% | 61,8% |
| No | 21,2% | 20,3% | 17,4% | 38,2% |

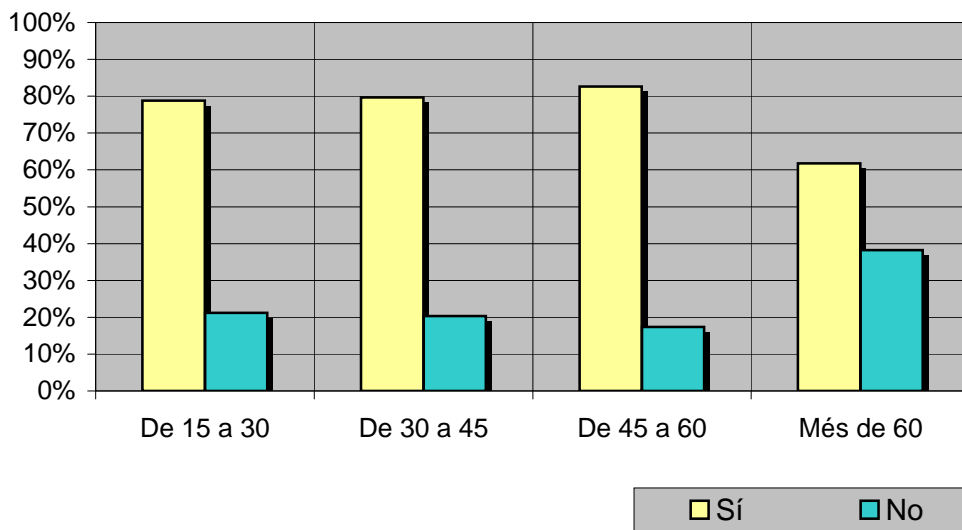

INFORTÈCNICA

REF:son-novaradiolloret01/a07

Mostra: població major de 15 anys de tota l'àrea de la mostra.

Pregunta - Amb quina freqüència segueix aquesta emissora?

Anàlisi per sexes

| Resposta | Homes | Dones |
|-----------------------------|-------|-------|
| Gairebé cada dia | 29,7% | 22,1% |
| Varies vegades a la setmana | 5,9% | 10,4% |
| Un cop per setmana | 5,1% | 5,2% |
| Mes d'un cop al mes | 5,1% | 13,0% |
| Mai o gairebé mai | 54,2% | 49,4% |

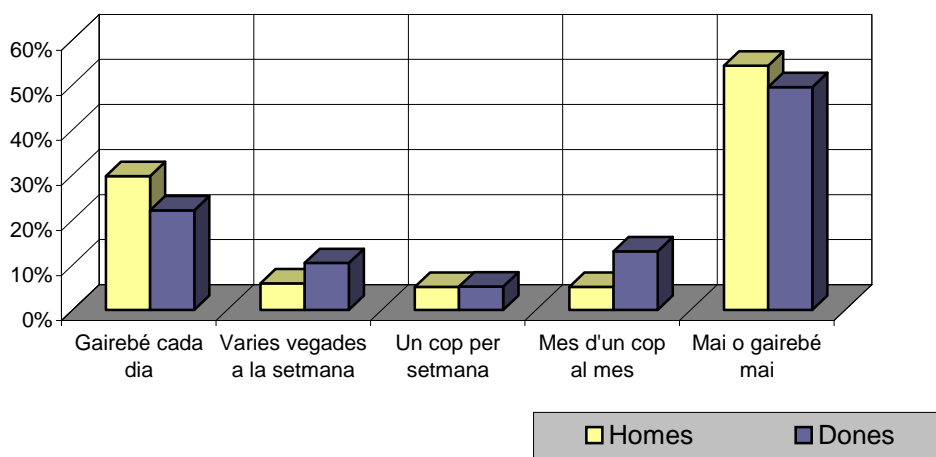

Anàlisi comparatiu per grups d'edat

| Resp \ Grup | Menys de 30 | De 30 a 50 | Més de 50 |
|-----------------------------|-------------|------------|-----------|
| Gairebé cada dia | 15,8% | 32,3% | 24,6% |
| Varies vegades a la setmana | 7,9% | 8,3% | 7,0% |
| Un cop per setmana | 5,3% | 5,2% | 3,5% |
| Mes d'un cop al mes | 10,5% | 11,5% | 1,8% |
| Mai o gairebé mai | 60,5% | 42,7% | 63,2% |

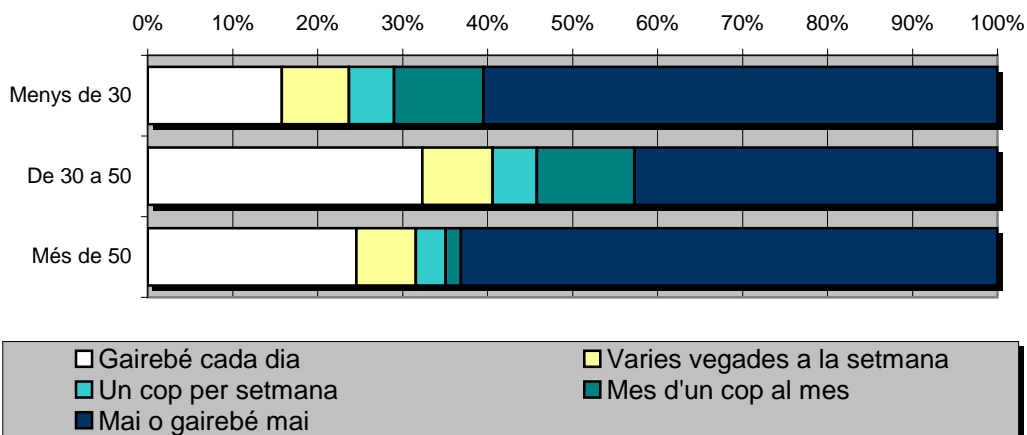

INFORTÈCNICA

REF:son-novaradiolloret01/a07

Mostra: població major de 15 anys de tota l'àrea de la mostra.

Pregunta - Quants minuts al dia escolta "Nova Ràdio Lloret"?

Anàlisi per sexes

| Homes | Dones |
|-------|-------|
| 28,5 | 38,9 |

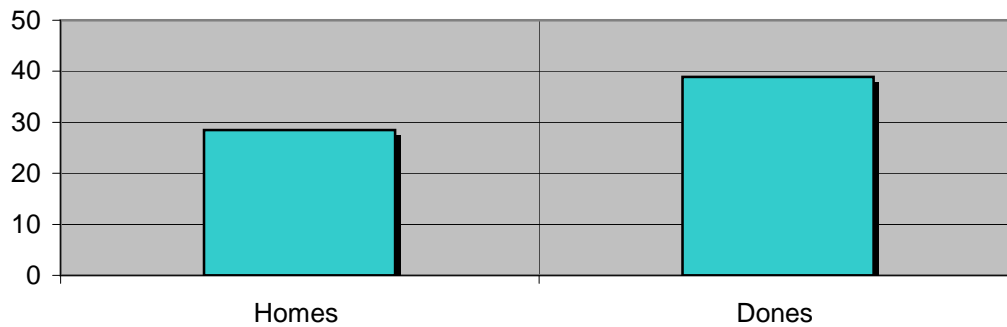

Anàlisi comparatiu per grups d'edat

| De 15 a 30 | De 30 a 45 | De 45 a 60 | Més de 60 |
|------------|------------|------------|-----------|
| 25,0 | 38,3 | 38,0 | 22,3 |

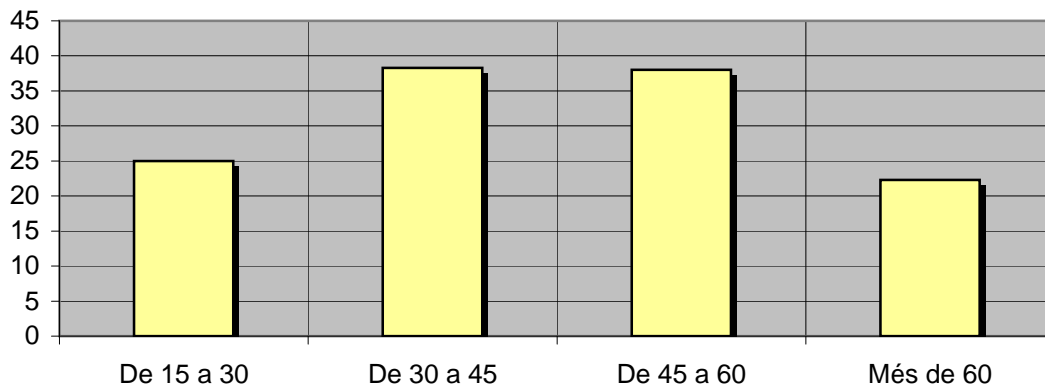

INFORTÈCNICA

REF:son-novaradiolloret01/a07

Mostra: població oient de l'emissora.

Pregunta - Quants minuts al dia escolta "Nova Ràdio Lloret"?

Anàlisi dels seus oients per sexes:

| Homes | Dones |
|-------|-------|
| 55,0 | 84,9 |

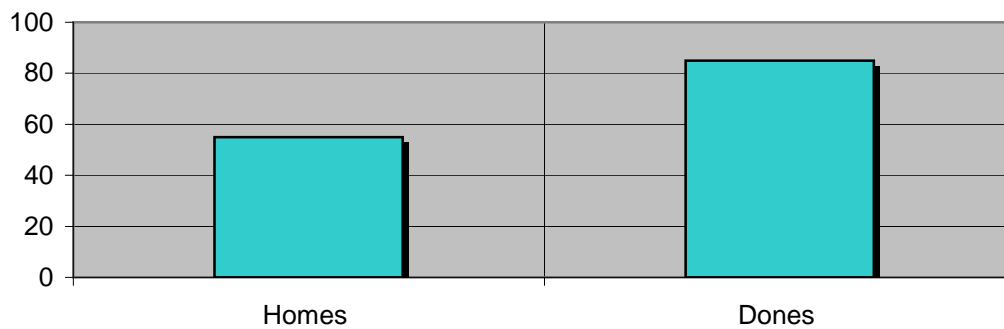

Anàlisi dels seus oients per grups d'edat:

| De 15 a 30 | De 30 a 45 | De 45 a 60 | Més de 60 |
|------------|------------|------------|-----------|
| 61,6 | 64,1 | 77,6 | 75,9 |

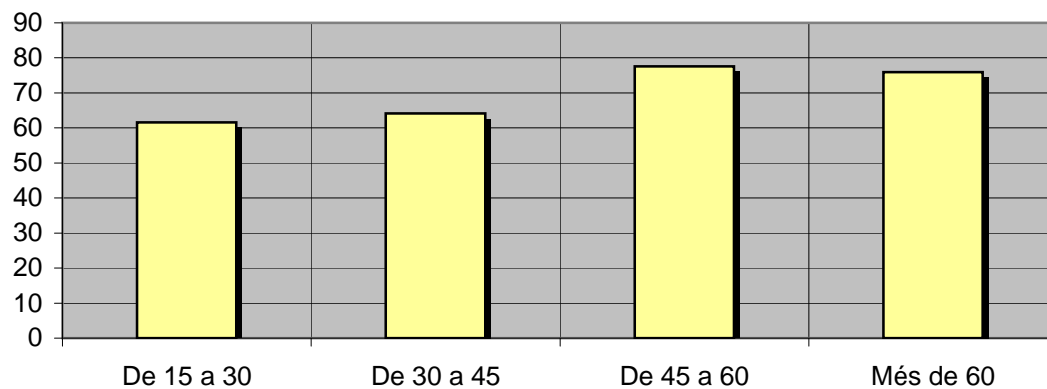

Anàlisi dels oients habituals de l'emissora

Es consideren oients habituals els qui dediquen una mitjana de més d'un minut al dia a l'emissora.

Dades obtingudes:

- Distribució de l'audiència durant el dia.
- Distribució de l'audiència durant la setmana.
- Progressió de l'audiència.

INFORTÈCNICA

REF:son-novaradiolloret01/a07

Mostra: població habitual de l'emissora.

Pregunta - A quines hores escolta normalment "Nova Ràdio Lloret"?

Matí (6h - 12h)
Migdia (12h - 16h)
Tarda (16h - 20h)
Nit (20h - 1h)
Matinada (1h - 6h)

Anàlisi general

| Resposta | Percentatge de seguidors |
|----------|--------------------------|
| Matí | 54,8% |
| Migdia | 10,9% |
| Tarda | 20,7% |
| Nit | 12,9% |
| Matinada | 0,7% |

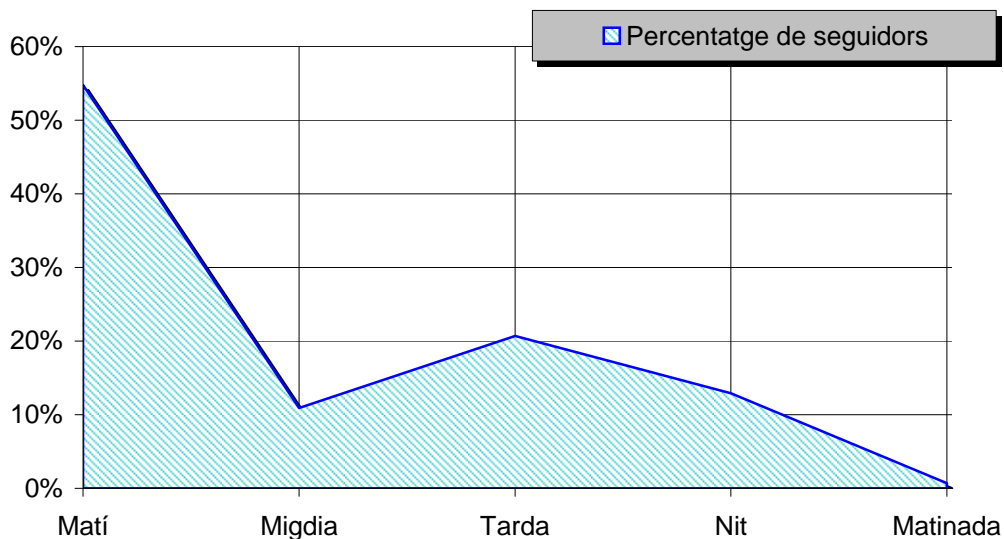

Distribució de l'audiència durant el dia

Nota

El resultat obtingut és una representació de l'horari més comú de sintonització de l'emissora. Això no vol dir que no hi hagi seguiment fora de l'horari més habitual.

INFORTÈCNICA

REF:son-novaradiolloret01/a07

Mostra: població habitual de l'emissora.

Pregunta - Normalment, quins dies de la setmana escolta "Nova Ràdio Lloret"?

Anàlisi general

| Resposta | Percentatge de seguidors |
|-----------|--------------------------|
| Dilluns | 16,5% |
| Dimarts | 13,6% |
| Dimecres | 16,5% |
| Dijous | 13,6% |
| Divendres | 19,5% |
| Dissabte | 10,9% |
| Diumenge | 9,4% |

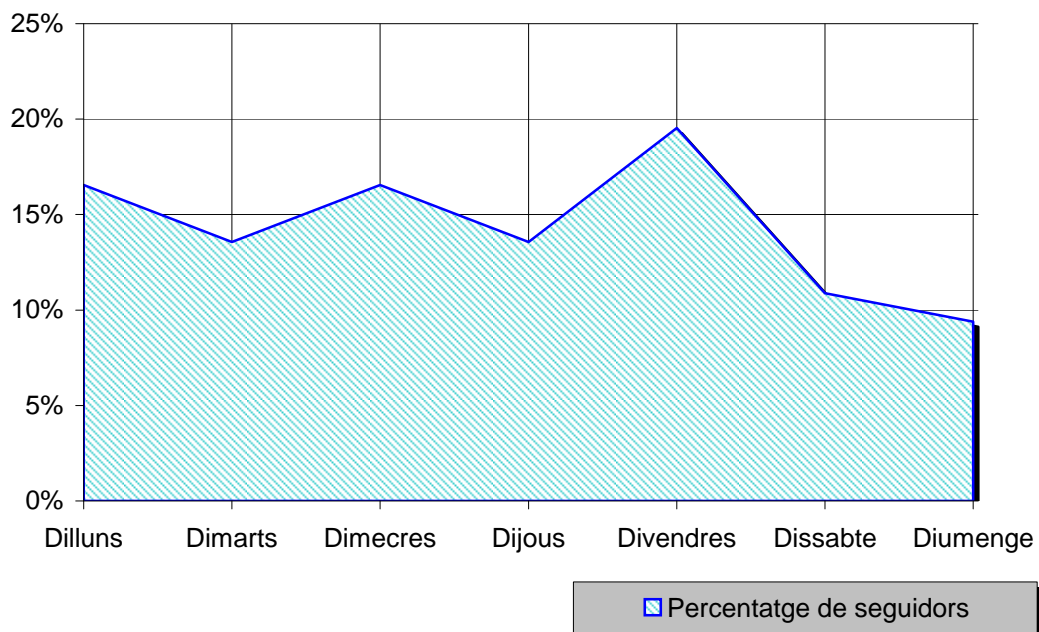

Distribució de l'audiència durant els dies de la setmana

INFORTÈCNICA

REF:son-novaradiolloret01/a07

Mostra: població que coneix l'emissora.

Pregunta - Escolta l'emissora: més, igual o menys que l'any passat? ... i la ràdio, en general?

- A. Més
- B. Igual
- C. Menys
- D. No sap / No contesta

Anàlisi general

| Resposta | Percentatge de seguiment de l'emissora | Percentatge de seguiment de la ràdio |
|----------------------|--|--------------------------------------|
| Més | 13,5% | 15,6% |
| Igual | 57,7% | 56,9% |
| Menys | 11,5% | 13,8% |
| No sap / no contesta | 17,3% | 13,7% |

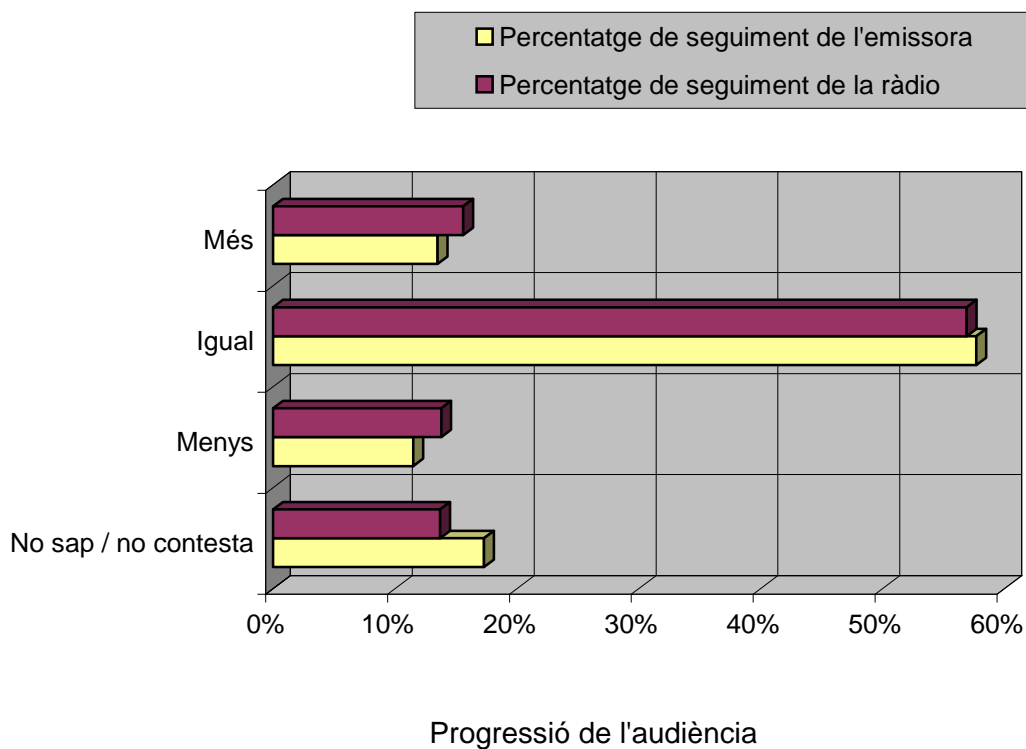

INFORTÈCNICA

REF:son-novaradiolloret01/a07

Mostra: població que coneix l'emissora.

Pregunta - Considera aquesta emissora com un bon mitjà per anunciar-se públicament?

- A. Sí
- B. No

Anàlisi general

| Resp / Grup | Percentatge |
|-------------|-------------|
| Sí | 81,1% |
| No | 18,9% |

