

ESTUDIO DE AUDIENCIA
"Cadena 100 Benidorm"

FICHA TÉCNICA

| | |
|---------------------------------------|------------------------------------------------------------------------------------------------------------------------------------------------------------------------|
| Empresa que realiza el estudio | Información Técnica y Científica SL (Infortécnica) |
| Muestra | 523 personas |
| Universo | Población mayor de 15 años de Benidorm. |
| Tipo de entrevista | Telefónica, aleatoria y de distribución proporcional a la extensión de la población, obteniendo una muestra proporcional y significativa de cada grupo de sexo y edad. |
| Fecha del sondeo | Julio de 2006 |
| Horario de las entrevistas | Entre las 18:00 y las 22:00 horas de los días laborales. |
| Datos de Infortécnica | C/ Lepanto 422 08025 Barcelona Tel: 934334243 Fax: 934334239 Más información en: Http://www.infortecnica.com |

“CADENA 100”, LA EMISORA MUSICAL CON MAS AUDIENCIA DE BENIDORM, ALCANZA UN 24% DE SHARE

“Cadena 100 Benidorm” es conocida por un 77 por ciento de su población. Un 46 por ciento, en particular, los más jóvenes la siguen de forma habitual. La media de tiempo que dedica a la emisora sus asiduos, es de más de 80 minutos. La audiencia media, sobre el conjunto de la población de su área más amplia de difusión es de media hora.

La cuota de audiencia o share supera el 24 por ciento del conjunto total de las emisoras que se reciben en Benidorm, un seis por ciento más que en el anterior estudio.

La cresta de mayor audiencia se sitúa en la franja horaria de mañana, con una acumulación del 45 por ciento, si bien, mantiene durante el resto del día un seguimiento continuado.

El tipo de programa favorito son los musicales, seguidos por los jóvenes y no tan jóvenes de ambos sexos.

Área de Benidorm

Análisis cuantitativo

| | |
|--------------------------------------------------|---------------|
| Última actualización | Julio de 2006 |
| Población de los municipios de la muestra | 67.492 |
| Municipios | Benidorm |

INFORTÉCNICA

REF:son-cadena100benidorm01/p/j06

Pregunta - ¿Conoce la emisora "Cadena 100 Benidorm"?

Muestra: población mayor de 15 años.

Análisis general

| Resp / Grupo | Porcentaje | M. Error |
|--------------|------------|----------|
| Sí | 76,9% | 3,69% |
| No | 23,1% | 3,69% |

Análisis comparativo por grupos de sexo

| Resp / Grupo | Hombres | Mujeres |
|--------------|---------|---------|
| Sí | 70,8% | 83,1% |
| No | 29,2% | 16,9% |

Hombres

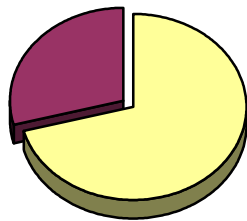

Mujeres

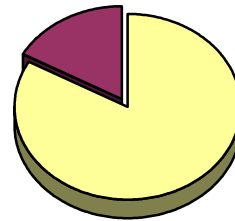

Análisis comparativo por grupos de edad

| Resp \ Grupo | Menos de 30 | De 30 a 50 | Más de 50 |
|--------------|-------------|------------|-----------|
| Sí | 88,5% | 86,2% | 59,1% |
| No | 11,5% | 13,8% | 40,9% |

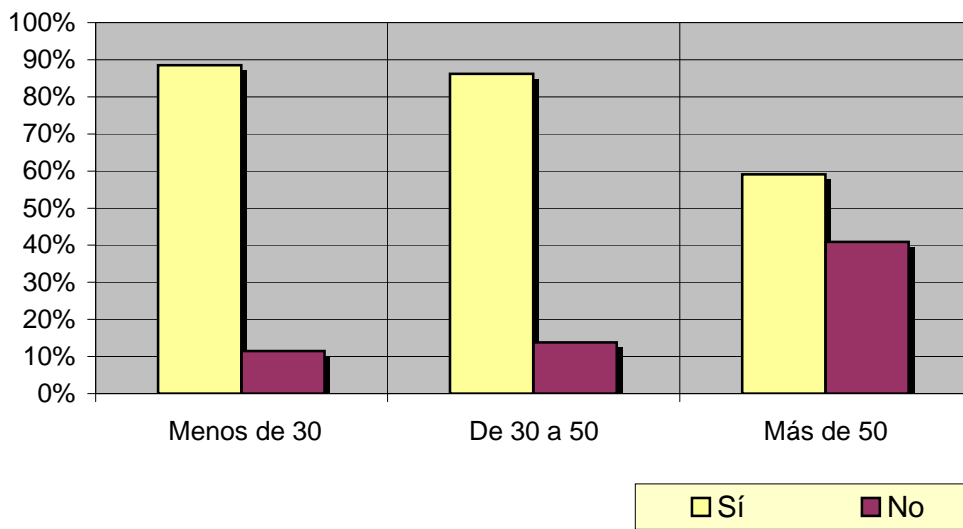

INFORTÉCNICA

REF:son-cadena100benidorm01/p/j06

Pregunta - En cuanto a la recepción de la señal "Cadena 100 Benidorm" ¿se recibe bien, regular o mal?

Muestra: población que conoce la emisora.

Análisis general

| Respuesta | Porcentaje |
|-----------|------------|
| Bien | 88,7% |
| Regular | 8,1% |
| Mal | 3,2% |

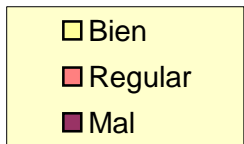
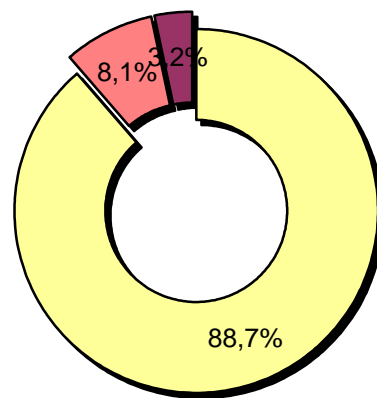

INFORTÉCNICA

REF:son-cadena100benidorm01/p/j06

Pregunta - ¿Con qué frecuencia sigue la emisora?

- A. Casi cada día
- B. Varias veces a la semana
- C. Una vez a la semana
- D. Más de una vez al mes
- E. Nunca o casi nunca

Muestra: población mayor de 15 años.

Análisis general

| Respuesta | Porcentaje de población | M. Error | Personas |
|--------------------------|-------------------------|----------|----------|
| Casi cada día | 28,2% | 3,94% | 19.033 |
| Varias veces a la semana | 7,3% | 2,27% | 4.927 |
| Una vez a la semana | 8,9% | 2,49% | 6.007 |
| Más de una vez al mes | 1,6% | 1,10% | 1.080 |
| Nunca o casi nunca | 54,0% | 4,36% | 36.446 |

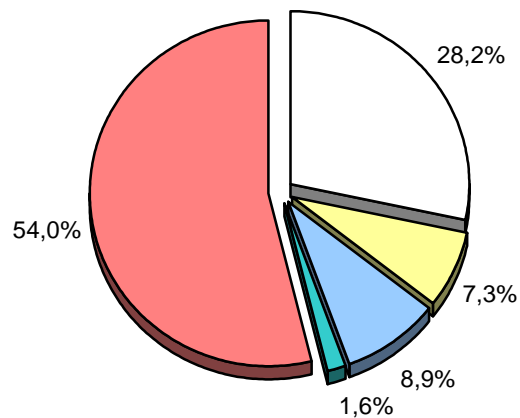

| |
|---------------------------------------------------|
| <input type="checkbox"/> Casi cada día |
| <input type="checkbox"/> Varias veces a la semana |
| <input type="checkbox"/> Una vez a la semana |
| <input type="checkbox"/> Más de una vez al mes |
| <input type="checkbox"/> Nunca o casi nunca |

INFORTÉCNICA

REF:son-cadena100benidorm01/p/j06

Pregunta - ¿Cuántos minutos al día dedica a "Cadena 100 Benidorm"?

Muestra: población mayor de 15 años.

Minutos al día (análisis general)

Datos específicos de Área de Benidorm.

| min / día | desviación |
|-----------|------------|
| 30,6 | 75,3 |

| SHARE | GRPs | Horas de audiencia diaria |
|-------|--------|---------------------------|
| 24,2% | 10.780 | 34.420,9 |

Minutos al día (por sexos y edades)

| Hombres | Mujeres | Menores de 30 | Entre 30 y 50 | Mayores de 50 |
|---------|---------|---------------|---------------|---------------|
| 34,0 | 27,1 | 52,4 | 31,2 | 17,9 |

Minutos al día (por sexos y edades)

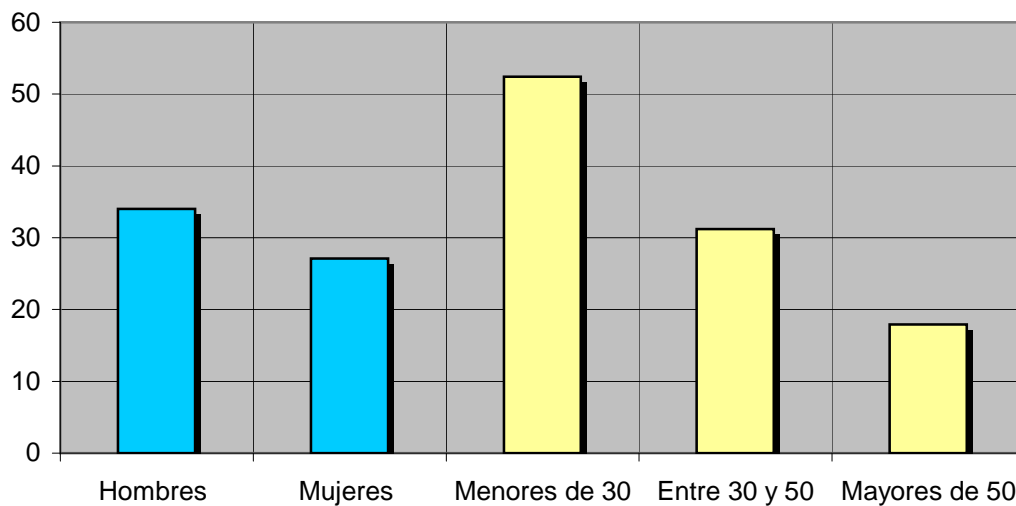

El **SHARE** es la cuota de audiencia o porcentaje de audiencia respecto a las otras emisoras.

El **GRPs** es el SHARE expresado en número de personas, medida que está en relación directa con la población del área encuestada.

Las **Horas de audiencia diaria** son el total de horas de seguimiento que dedica el conjunto de la población.

Análisis sobre los habituales de la emisora

Se consideran habituales aquellos que dedican una media de más de un minuto al día a la emisora.

INFORTÉCNICA

REF:son-cadena100benidorm01/p/j06

Pregunta - ¿Cuántos minutos al día dedica a "Cadena 100 Benidorm"?

Muestra: habituales de la emisora.

Minutos al día (análisis general)

| min / día | desviación |
|-----------|------------|
| 80,6 | 95,7 |

Minutos al día (por sexos y edades)

| Hombres | Mujeres | Menores de 30 | Entre 30 y 50 | Mayores de 50 |
|---------|---------|---------------|---------------|---------------|
| 90,2 | 68,9 | 122,1 | 80,5 | 43,3 |

Minutos al día (por sexos y edades)

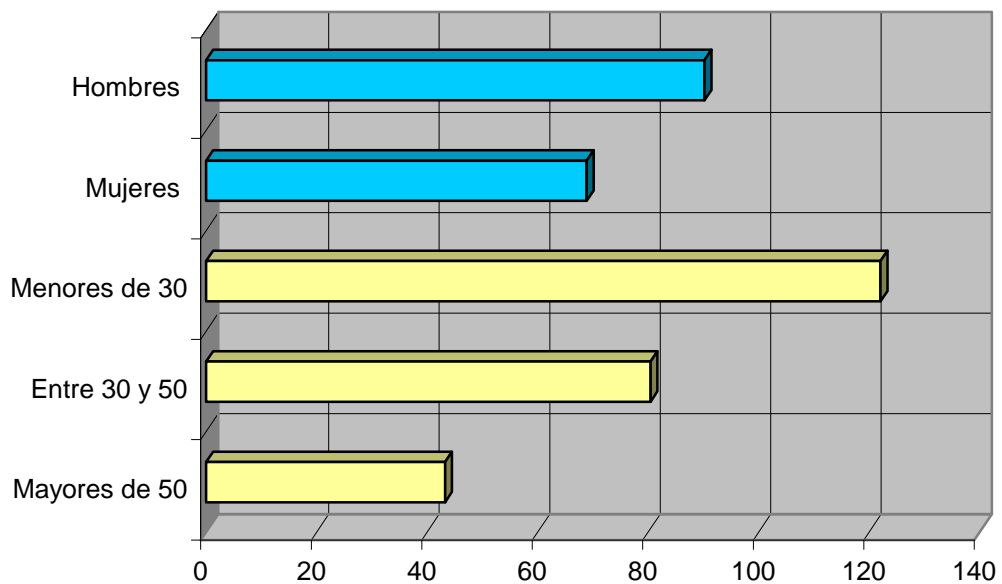

INFORTÉCNICA

REF:son-cadena100benidorm01/p/j06

Pregunta - ¿A qué horas sigue habitualmente "Cadena 100 Benidorm"?

- A. Mañana (6h - 12h)
- B. Mediodía (12h - 16h)
- C. Tarde (16h - 20h)
- D. Noche (20h - 1h)
- E. Madrugada (1h - 6h)

Análisis general

| Respuesta | Porcentaje de seguidores |
|-----------|--------------------------|
| Mañana | 44,0% |
| Mediodía | 18,7% |
| Tarde | 26,4% |
| Noche | 11,0% |
| Madrugada | <1% |

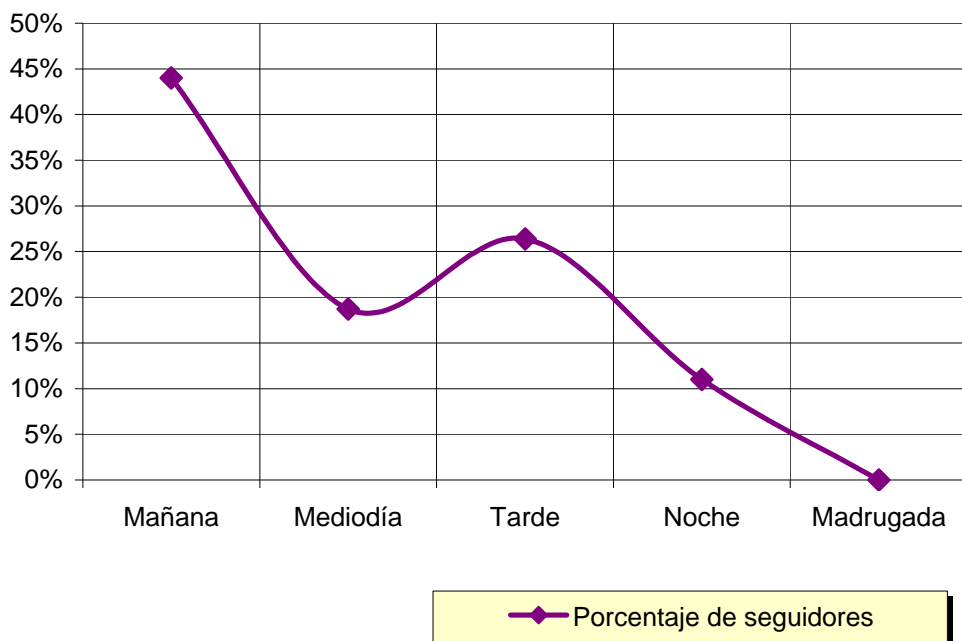

Nota

Los resultados obtenidos son un reflejo del horario más común de sintonización de la emisora. Lo que no significa que no la sigan fuera del horario más habitual.

INFORTÉCNICA

REF:son-cadena100benidorm01/p/j06

Pregunta - ¿Recuerda algún anuncio emitido por esta emisora?

Análisis general

| Resp / Grupo | Porcentaje |
|--------------|------------|
| Sí | 18,2% |
| No | 81,8% |

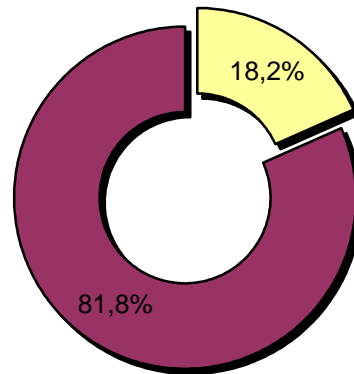

Pregunta - ¿Escucha esta emisora más, menos o igual que el año pasado?

Análisis general

| Respuesta | Porcentaje |
|-----------|------------|
| Más | 12,5% |
| Igual | 87,5% |
| Menos | <1,0% |

